



Plano Anual de Atividades

Setembro

22 a 24 (“Festa do Brinquedo”) – Exposição de Joan Miró

22 (sexta-feira) - Início do Outono

29 (sexta-feira) - Dia Mundial da Música

Outubro

4 (quarta-feira) - Dia Mundial do Animal

5 (quinta-feira) - Dia Mundial do Professor e Dia da República

16 (segunda-feira) - Dia Mundial da Alimentação

31 (terça-feira) - Halloween

Novembro

10 (sexta-feira) - São Martinho (dia 11)

16 (quinta-feira) - Dia Nacional do Mar

21 (terça-feira) – Dia Nacional do Pijama e Dia Internacional dos Direitos das Crianças

Dezembro

4 (segunda-feira) - Dia da Bolacha

7 (quinta-feira) – Orquestra dos Brinquedos (Foco Musical)

16 (Sábado) - Festa de Natal

21 (quinta-feira) - Início do Inverno

Janeiro

2 (terça-feira) - Dia Mundial da Paz (dia 1)

5 (sexta-feira) - Dia dos Reis (dia 6)

29 (sexta-feira) –Dia ao contrário (dia 31)

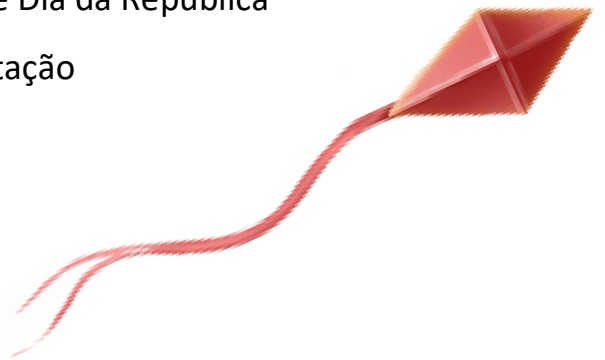

Fevereiro

9 (sexta-feira) - Festa de Carnaval (dia 13)

14 (quarta-feira) - Dia dos Namorados / da Amizade

Março

8 (quarta-feira) - Dia Internacional da Mulher

12 (segunda-feira) – Quinta da Amizade (Foco Musical)

19 (segunda-feira) - Dia do Pai

20 (terça-feira) - Início da Primavera

Abril

2 (segunda-feira) – Dia do livro infantil

6 (sexta-feira) - Dia Mundial da Saúde (dia 7)

20 (sexta-feira) - Dia Mundial da Terra (dia 22)

24 (terça) - Dia da Liberdade (dia 25)

27 (sexta-feira) - Dia Mundial da Dança (dia 29)

Maiο

7 (segunda-feira) - Dia da Mãe (dia 6)

15 (terça-feira) - Dia Internacional da Família

15 a 18 – Feirinha da Primavera 2018

22 (terça-feira) – Dia do abraço

Junho

1 (sexta-feira) - Dia Mundial da Criança

5 (terça-feira) - Dia Mundial do Ambiente

11 (segunda-feira) -Dia de Portugal (dia 10)

21 (quinta-feira) - Início do Verão

22 (sexta-feira) - São João (dia 24)

23 ou 30 (sábado) – Festa Final de Ano

